Saisonale Ferkelpreise in Sachsen

28 kg, ab Hof ohne Mwst. (EUR/Stück)

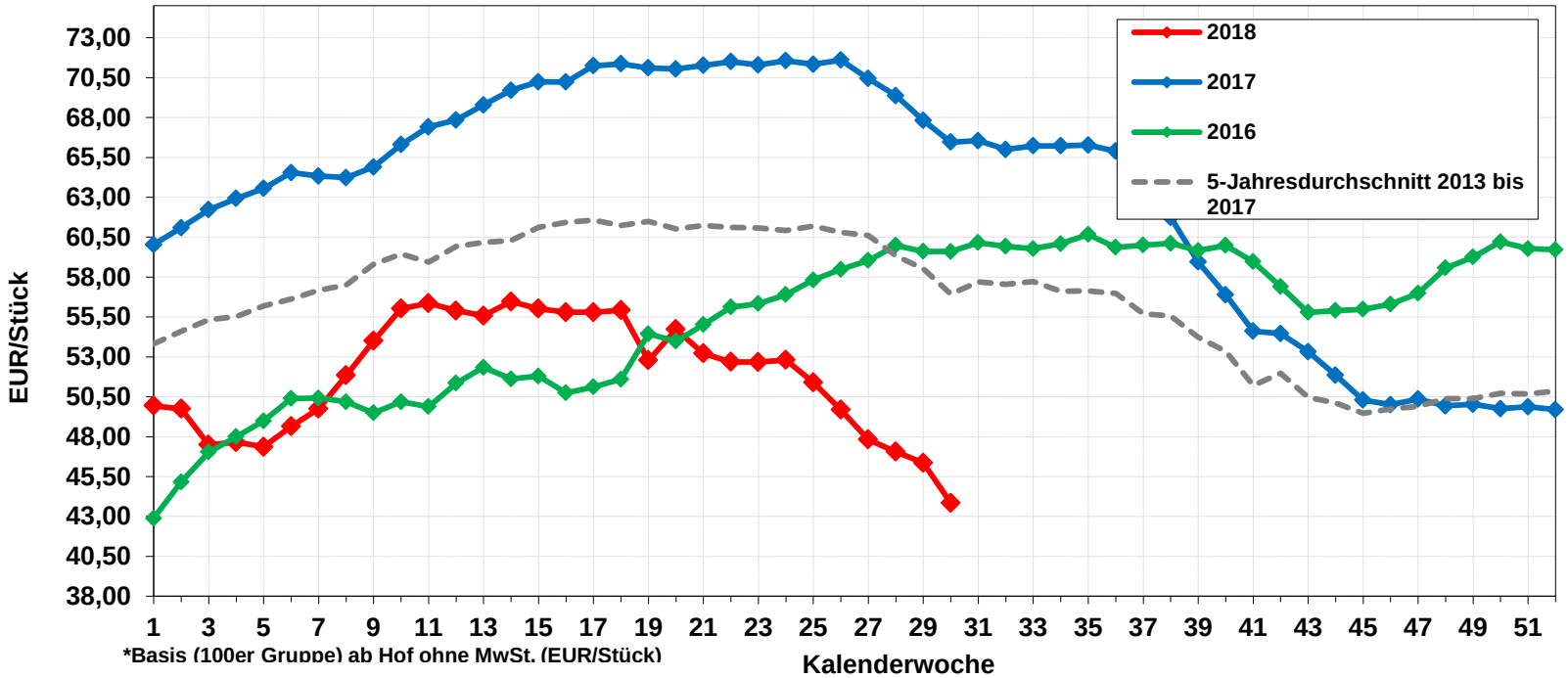

Quelle: ZMP/ ab 2010 AMI
Darstellung: LfULG, Ref. 24, Karola Wange, Stand: 07/2018